三角西港は1887年(明治20年)完成の石積み埠頭。2015年7月ユネスコ世界文化遺産に正式登録されたばかりの熊本を代表する、今話題の観光スポット。明治の雰囲気を残す三角西港一帯は、映画のロケ地になる事も多く「坂の上の雲」や「るろうに剣心」などの舞台となった。歴史的建造物を活かしたカフェも魅力のひとつです。
スナメリ(イルカの一種)も遊びに来る港をみながら、海辺のカフェで、ゆったりとした極上時間をいかがですか？

【行き方】三角駅前のミニバス「シャレトル便」やタクシーなど車で5分

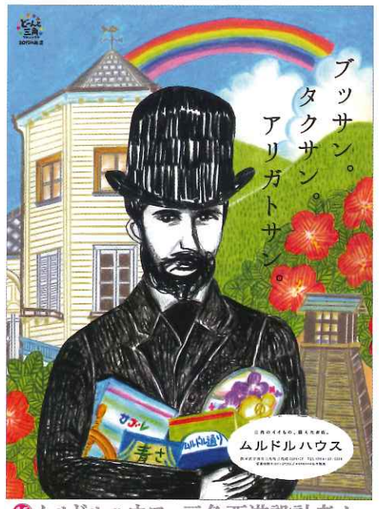

⑯ムルドルハウス　三角西港設計者ムルドルさんが由来の物産館。限定のサブレなどお土産品多し 0964-53-1284

⑰和蘭館　世界遺産三角西港の海に面するカフェレストラン　珍獣スナメリが見れるかも？　11～18時 0964-52-2050

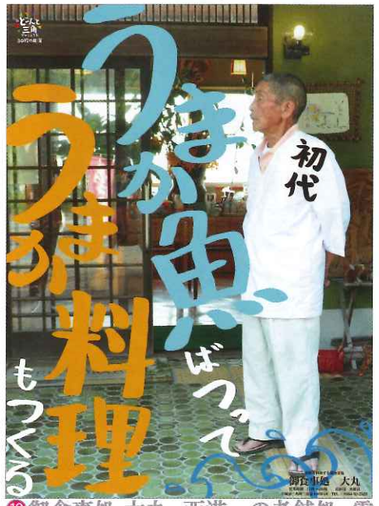

⑱御食事処 大丸　西港一の老舗処。雲仙と有明海を前にして、新鮮な魚料理に舌鼓！水休 0964-52-2529

⑲うきうきレンタカー三角営業所　JR三角駅出てすぐ　10分100円～ 0964-53-0566

⑳浦島屋　三角西港内にある洋館浦島屋2Fにて貸ドレス体験　11時～16時 0964-52-4865

交通機関時刻表	JR三角駅 発車時刻		シャレトル便(三角西港行)		
	通常運行(平日、休日同じ)	A列車で行こう(土日限定運行)	平日	土曜	日祝日
5	52				
6	44		15 35		
7	24		27	35	35
8	24				
9	4		5	5	5
10	19		10	10	10
11	32	19	20	18	18
12	32			40	40
13	29	53	15 38	38	38
14	45			30	30
15			30	30 56	30 56
16	00 59	20			
17	58		2	2	2
18			2	2	2
19	8		1		
20	8				
21	5				
22	8				

※JRはH28.3月中旬にダイヤ改正のためご注意ください

2016年春
三角東港広場 誕生

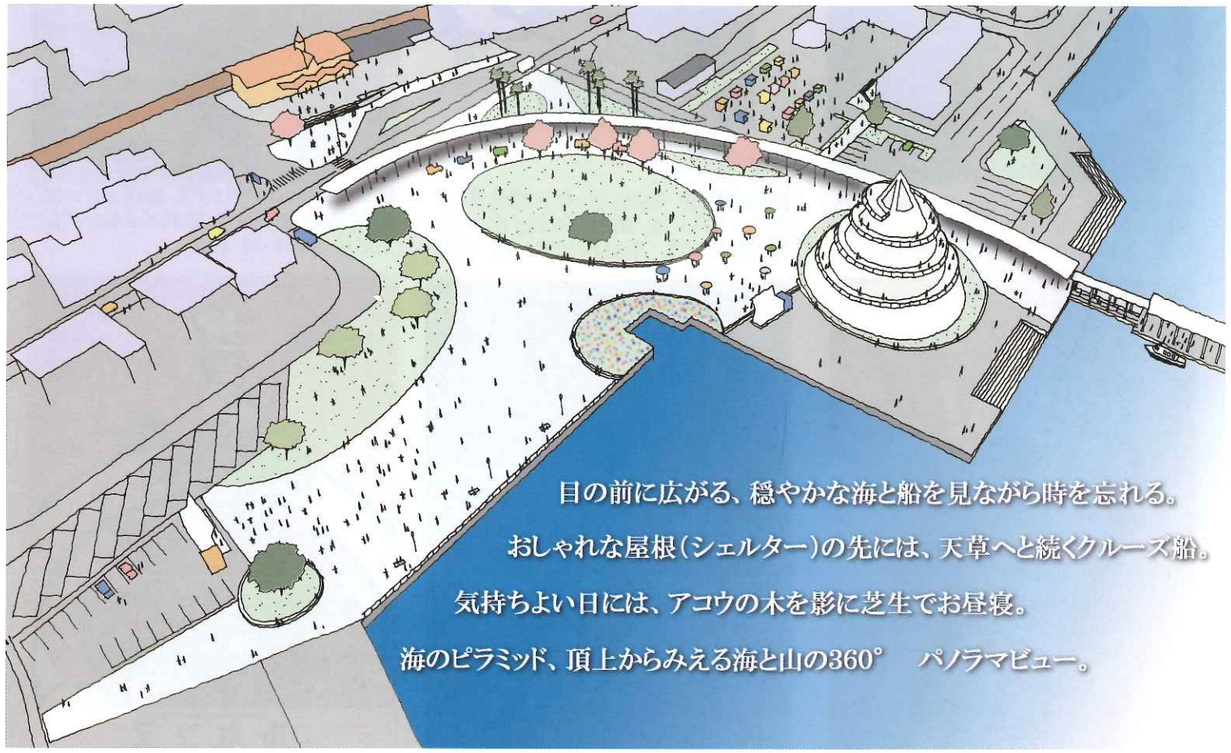

どーんと三角プロジェクト
三角東港 & 三角西港
オモシロぐるめMAP

制作　宇城市三角支所経済課、三角港活性化検討委員会
Tel 0964-53-1111

❶味処 大番　一番人気の鯛の茶漬けが絶品！旬のお寿司も JR三角駅には送迎可能　木休　0964-53-0747

❷大盛食堂　昭和レトロな老舗食堂。オムライスが人気。逆さになった「な」の秘密は店内で！　不定休　0964-52-2323

❸ランチ屋『あいランド』　絶品カレーにまごころ定食や弁当 週末バイキングも　不定休　0964-53-2901

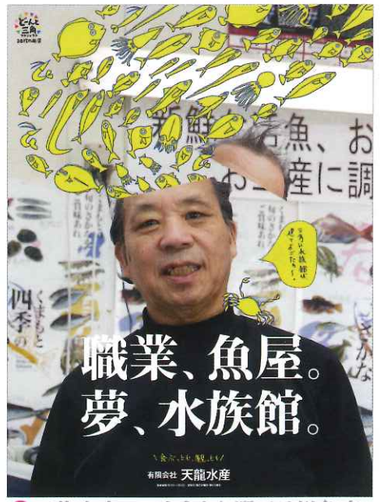

❿天龍水産　いけすから選べる鮮魚店。ピチピチ活魚のお刺身は絶品　水休　0964-53-1733

⓫サンサンうきっ子みすみ　旬のフルーツや野菜、花にお弁当まで三角の特産品が集まる直売所　水休 0964-27-4188

⓬一心珈琲　世界の高品質な珈琲豆を自家焙煎にて風味を最大に引き出しながら営業中。不定休　0964-52-4309

❹浦中蒲鉾店　三角名産とうふ蒲鉾やちくわ、天ぷら、からし蓮根も！お土産＆電車旅のおともに ※火休(祝の場合水休)　0964-52-2662

❺古亭ラーメン　行列できる名店。人気は焼豚ラーメン 11～14時 早いもの勝ち 月休(祝の場合火休) 0964-53-0366

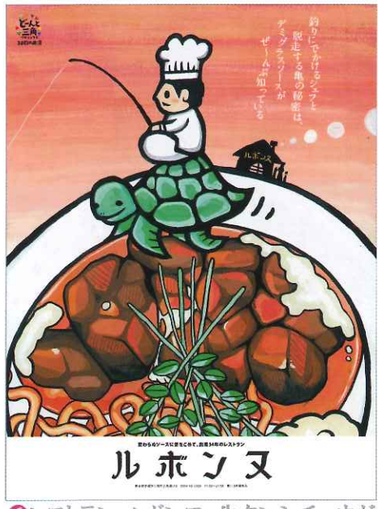

❻レストラン ルボンヌ　牛タンシチュウが人気の洋食店 ランチも◎　目の前に天草一号橋　毎週木休　0964-53-1300

❿マルイシ果樹園　みすみの旨い所と海洋ミネラル栽培の自信作を直売直送。季節物も販売！　木休　0964-54-0026

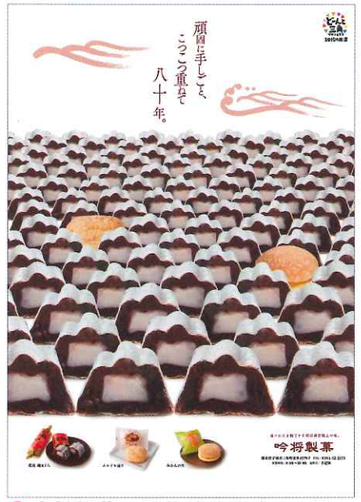

⓫吟将製菓　肥後磯まくらやムルドル通りで知られる三角を代表する創業80年の老舗店舗。不定休 0964-52-2175

⓬みなとしょうゆ醸造元　地元で愛され続ける味。味は一流、お店は二流、集まるお客は超一流　年中無休 0964-53-1436

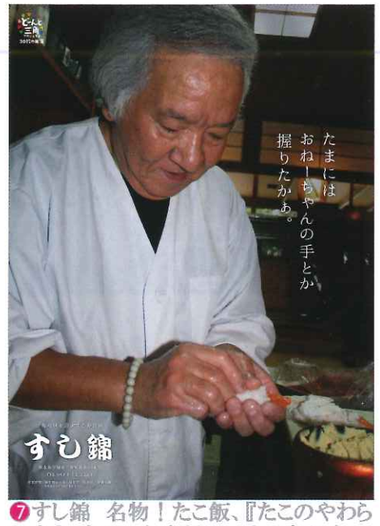

❼すし錦　名物！たこ飯、『たこのやわらか煮』、寿司、会席料理、味に定評有、送迎有 火休　0964-52-2233

❽楠萃荘　三角の老舗旅館で、旬魚グルメが楽しめる宿は絶景＆全室オーシャンビュー。要予約　0964-52-2670

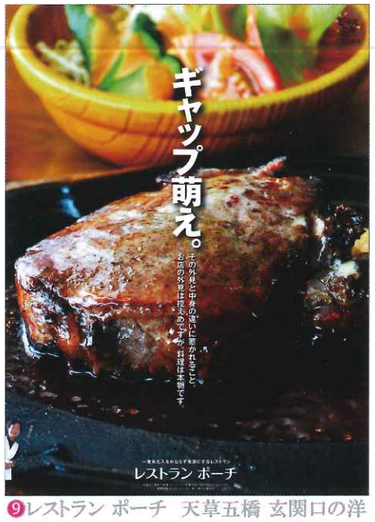
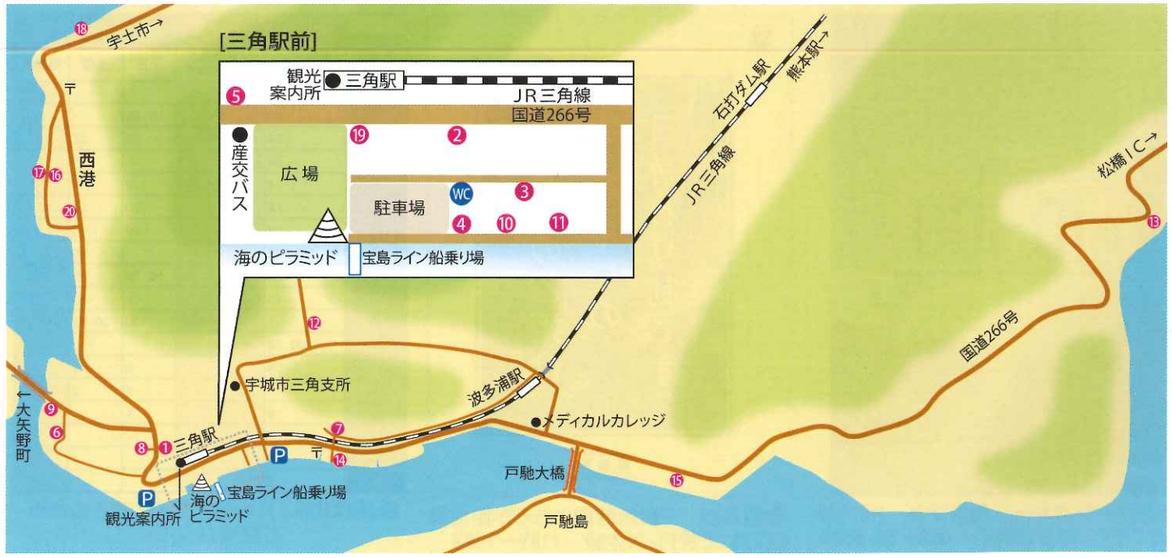
❾レストラン ポーチ　天草五橋 玄関口の洋食屋。長く続くお店には常連客多く喫茶も◎ 第1・第3火休　0964-53-0786